



## AMENAGEMENT D'UN NOUVEAU SAUJ

### Nouveau Palais de Justice

30 Rue Joséphine - 27000 EVREUX

#### DOSSIER PRO



#### Ministère de la Justice

Délégation interrégionale du Grand- Ouest  
20 rue du Puits Mauger - CS 60826  
CS 60826 35108 Rennes Cedex 3



# NOMENCLATURE

## PLAN - PROJET

05.0 PLAN - PLAN DE SITUATION - LOINTAIN

05.0 PLAN - PLAN DE SITUATION - PROCHE

05.1 PLAN - PLAN DE MASSE - PROJET

05.2 PLAN - NIVEAU -1 - PROJET

05.3 PLAN - NIVEAU -1 - PLAN DE PLAFONDS

05.4 PLAN - NIVEAU 0 - PROJET

05.5 PLAN - NIVEAU 0 - MOBILIER

05.6 PLAN - NIVEAU 0 - PLAN DE SOLS

05.7 PLAN - NIVEAU 0 - PLAN DE PLAFONDS

05.8 PLAN - NIVEAU 1 - PROJET

## COUPES - PROJET

05.9 COUPE AA' - PROJET

05.10 COUPE BB' - PROJET

05.11 COUPE CC' - PROJET

05.12 COUPE DD' - PROJET

## MOBILIER

05.13 GUICHET SAUJ

05.14 GUICHET SAUJ







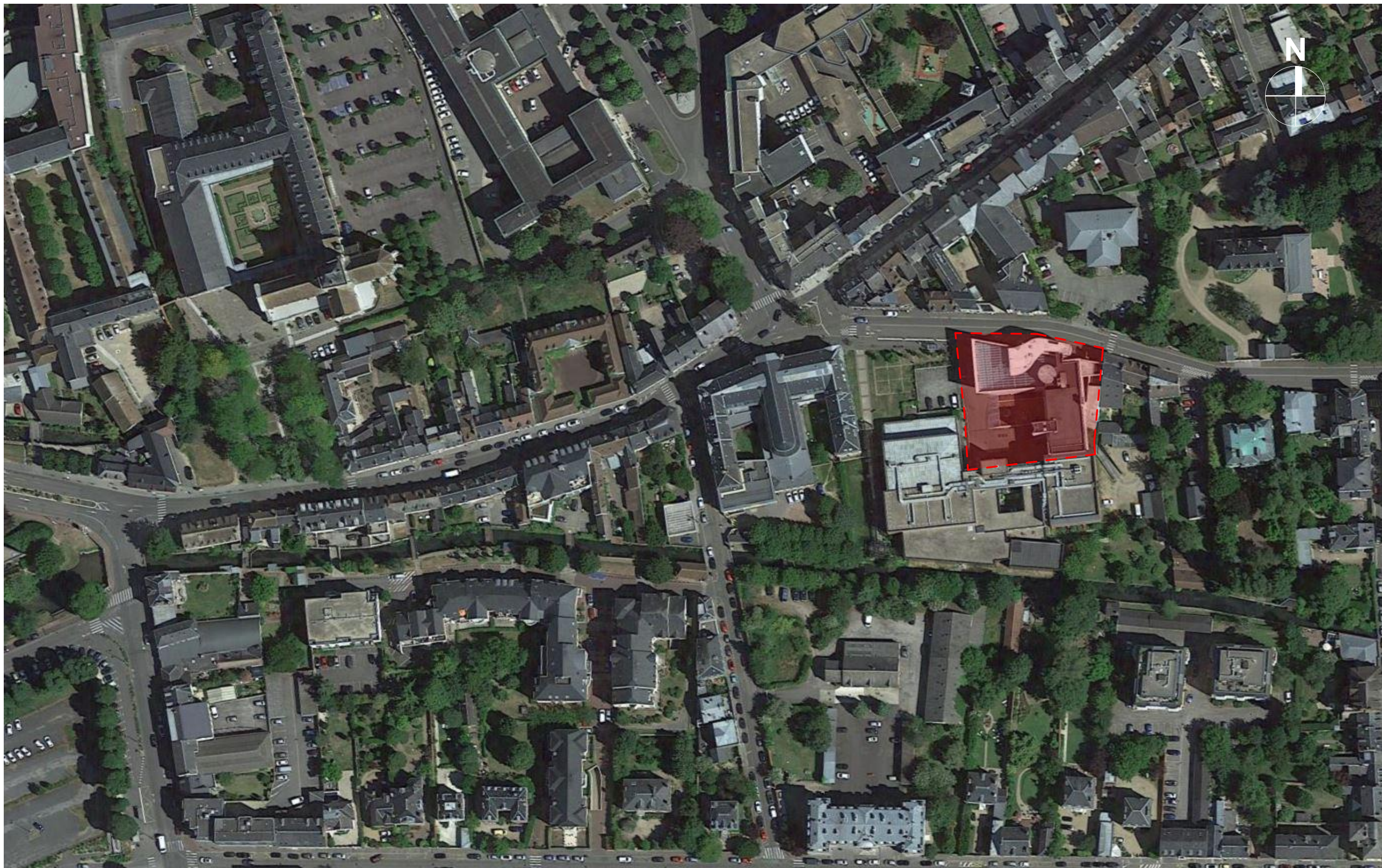



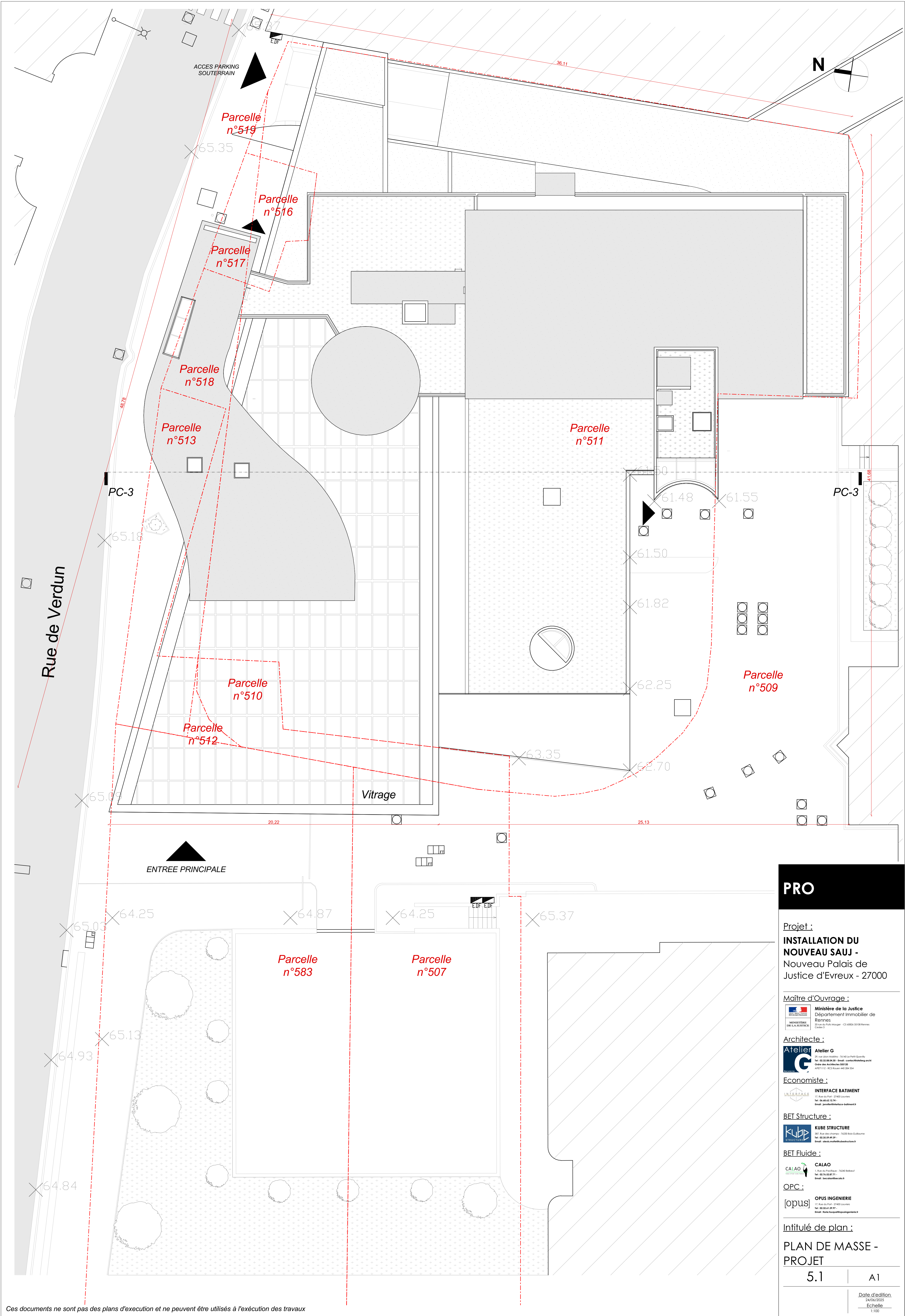



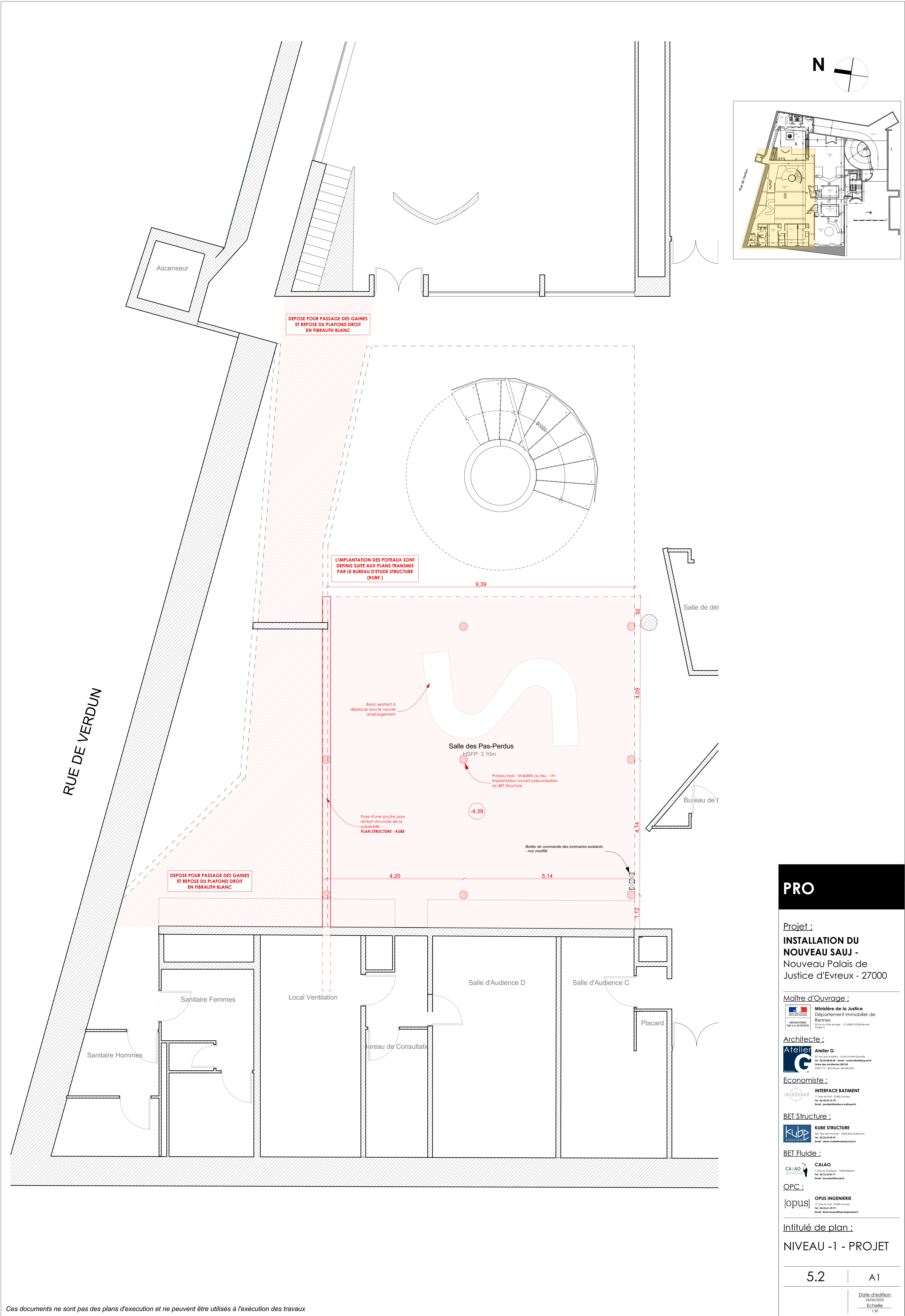

PRO

Projet :  
**INSTALLATION DU NOUVEAU SAUJ -**  
Nouveau Palais de Justice d'Evreux - 27000

Maître d'Ouvrage :  
 **Ministère de la Justice**  
Département Immobilier de Rennes  
Code 3

Architecte :  
 **Atelier G**  
25 rue Jean Madelin - 73140 La Porte-Guyon  
Tel : 03.22.28.66.78 Email : contact@atelierg-archi.fr  
Ordre des Architectes 555120  
AP011112 - RCS Evreux 442 384 564

Economiste :  
 **INTERFACE BATIMENT**  
17 Rue du Port - 37400 Louviers  
Tel : 06.48.43.13.74 - Email : jperdu@interfacibatiment.fr

BET Structure :  
 **KUBE STRUCTURE**  
305 Avenue de France - 42020 Saint-Gobain  
Tel : 03.38.39.49.39 - Email : contact@kubestructure.fr

BET Fluide :  
 **CALAO**  
4 rue de l'Industrie - 70400 Belfort  
Tel : 03.76.55.87.71 - Email : technique@calao.fr

OPC :  
 **OPUS INGENIERIE**  
17 Rue du Port - 37400 Louviers  
Tel : 03.22.28.66.78 Email : bureau@opusingenierie.fr

Intitulé de plan :  
**NIVEAU -1 - PROJET**

5.2

A1

Date d'édition  
24/06/2025  
Echelle  
1:50



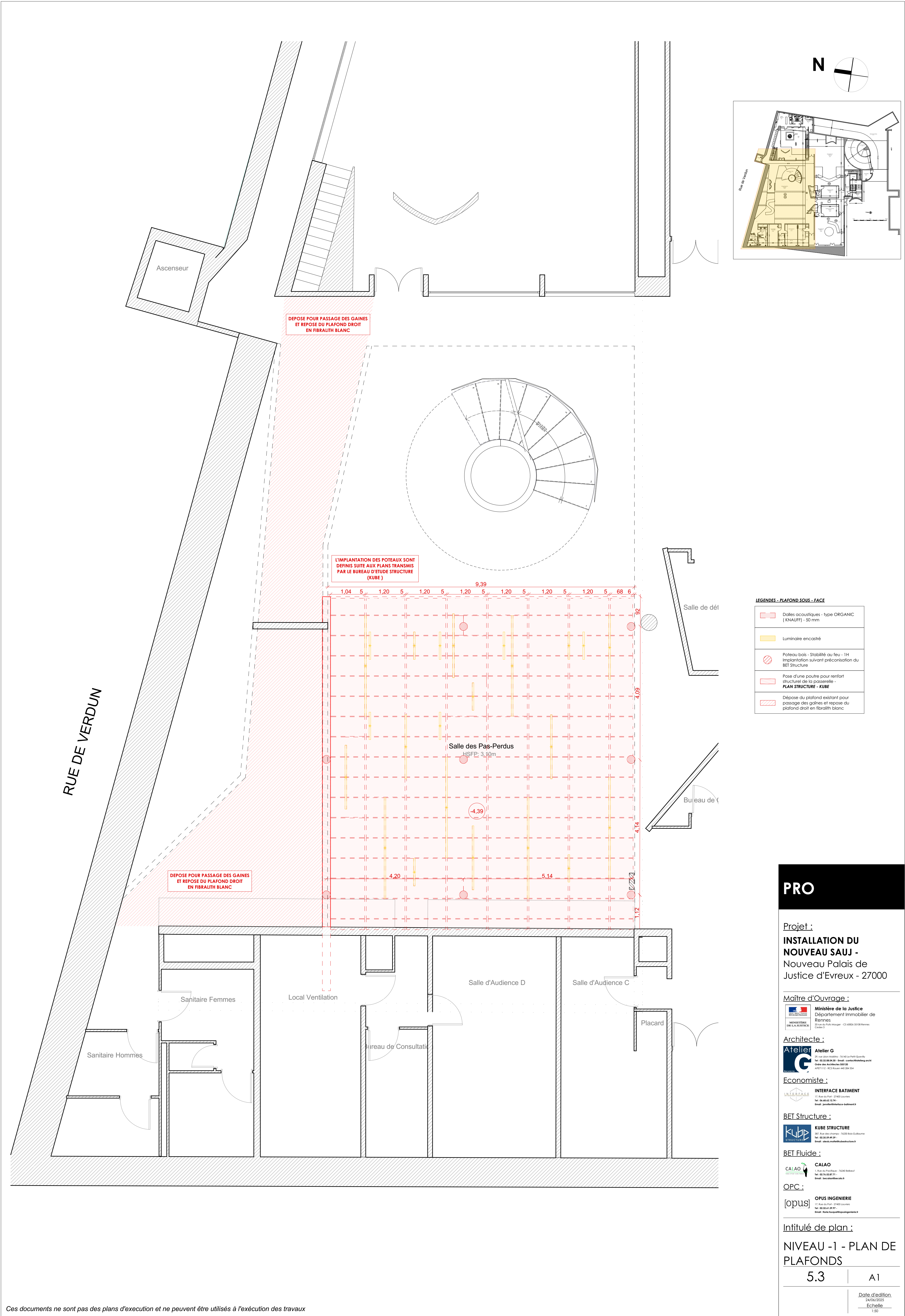



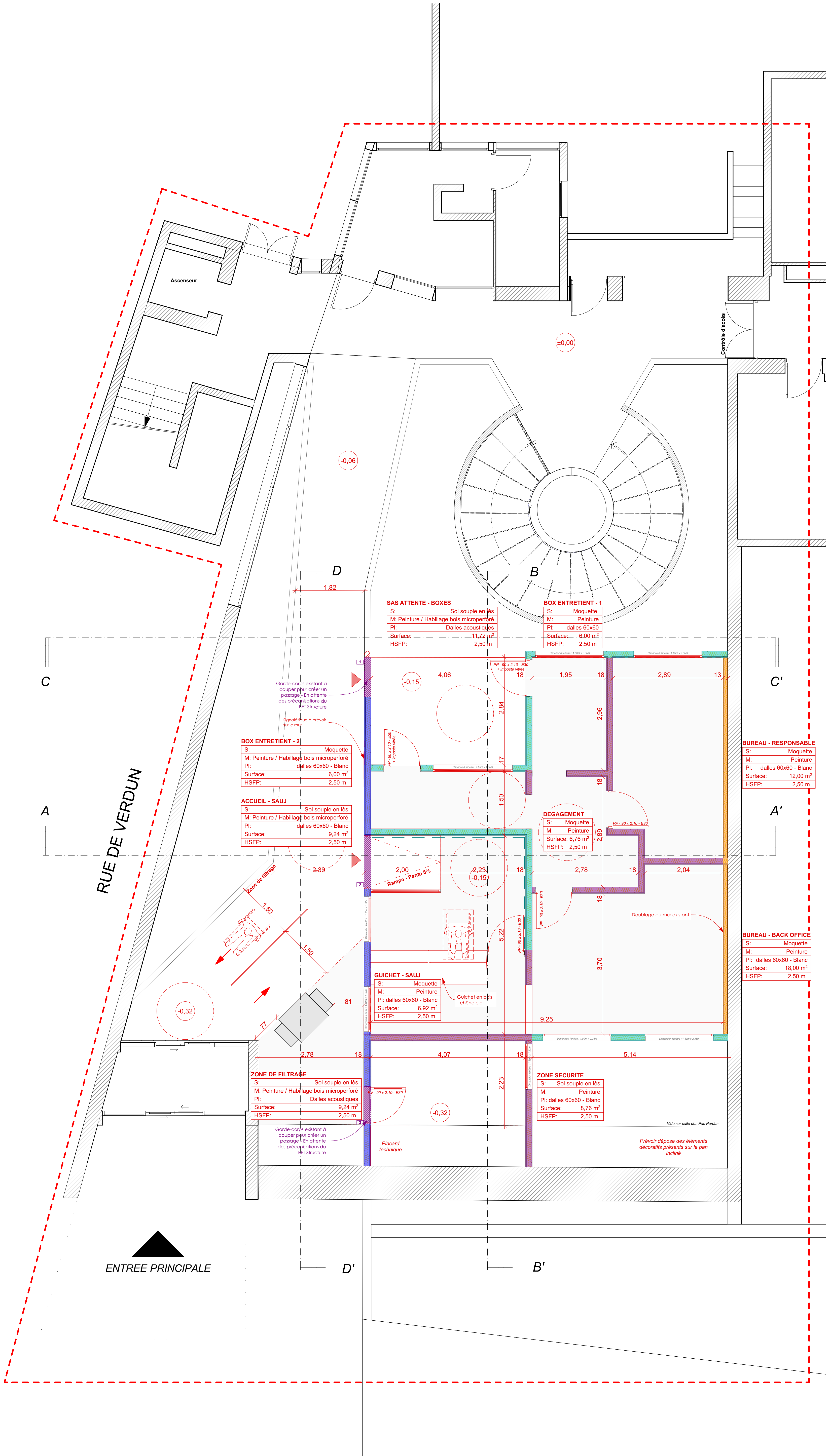
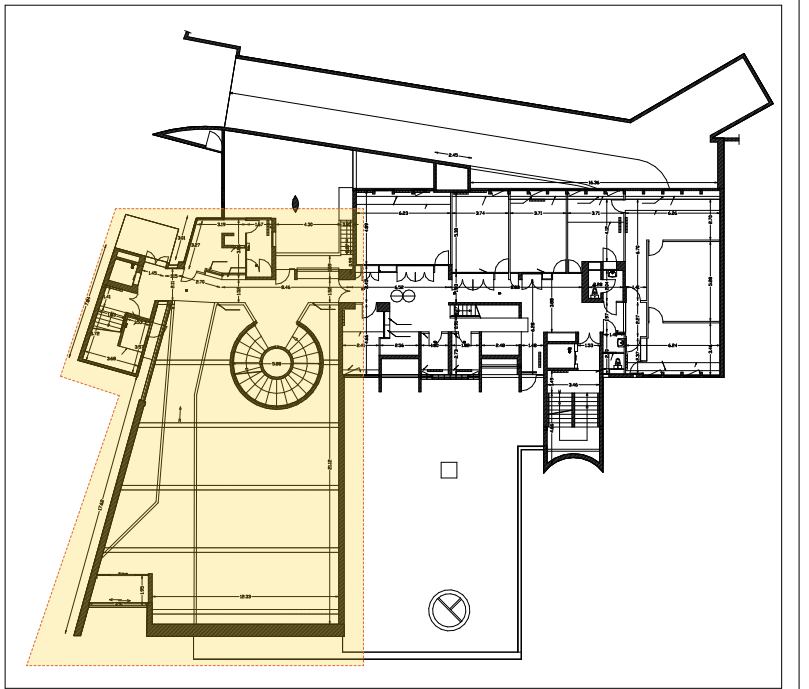
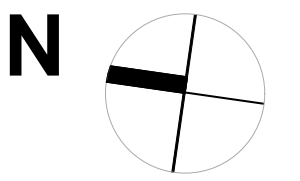

LEGENDES - CLOISONS / DOUBLAGES	
	Doublage - Isolation du mur existant - finition peinture Gris DOHA
	Cloison ossature bois + isolant - Finition peinture gris DOHA
	Cloison ossature bois + isolant - Face extérieure : Habillage de la cloison en bois microperforé sur laine acoustique - chêne clair Face intérieure : Finition peinture gris DOHA
	Soubassement (sur 1,20 m) en finition peinture Gris DOHA
	Cloison en ossature bois sur garde corps existant Habillage de la cloison en bois microperforé sur laine acoustique - chêne clair

PRO

Projet :  
**INSTALLATION DU NOUVEAU SAUJ -**  
Nouveau Palais de Justice d'Evreux - 27000

Maître d'Ouvrage :  
  
Ministère de la Justice  
Département Immobilier de Rennes  
Cofin 3

Architecte :  
  
Atelier G  
25 rue Jean Moulin - 76100 La Petit-Quilly  
Tel : 02.32.36.50.50 Email : contact@atelierg.fr  
Ordre des Architectes 555120  
APR1112 - RCS Rouen 443 384 564

Economiste :  
  
INTERFACE BATIMENT  
17 Rue du Port - 17000 La Rochelle  
Tel : 02.53.81.13.74 -  
Email : jordan@interface-batiment.fr

BET Structure :  
  
KUBE STRUCTURE  
300 Rue de la République - 44200 Nantes  
Tel : 02.53.81.13.74 -  
Email : info@kubestructure.fr

BET Fluide :  
  
CALAO  
1 Rue de la République - 76100 La Petit-Quilly  
Tel : 02.32.36.50.50 Email : contact@calao.fr

OPC :  
  
OPUS INGENIERIE  
17 Rue du Port - 17000 La Rochelle  
Tel : 02.53.81.13.74 -  
Email : info@opusingenierie.fr

Intitulé de plan :  
**NIVEAU 0 - PROJET**

5.4

A1

Date d'édition  
24/06/2025  
Echelle  
1:50



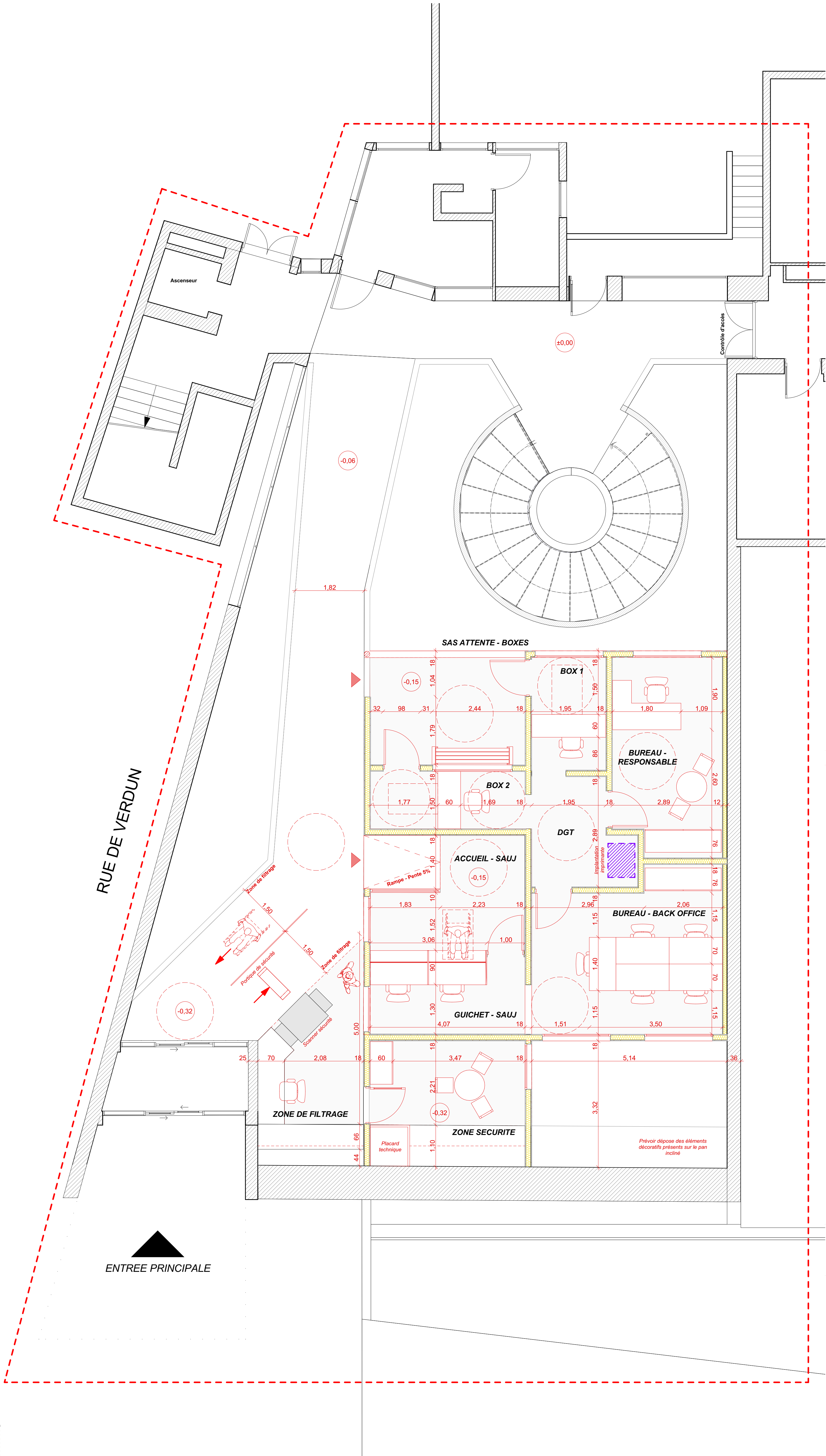
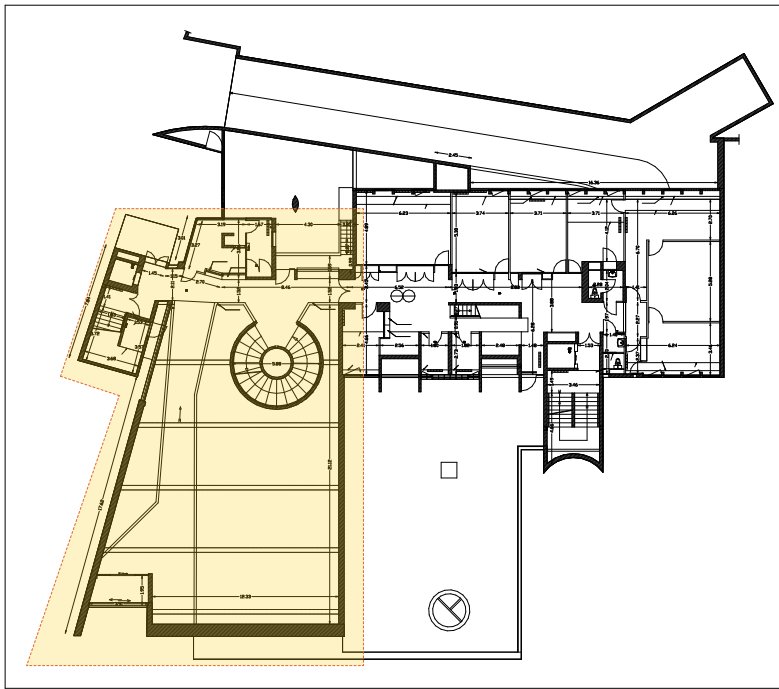
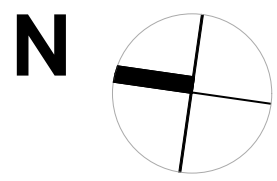

RUE DE VERDUN

ENTREE PRINCIPALE

PRO

Projet :  
**INSTALLATION DU NOUVEAU SAUJ -**  
Nouveau Palais de Justice d'Evreux - 27000

Maître d'Ouvrage :  
 **Ministère de la Justice**  
Département Immobilier de Rennes  
20 rue de la République - CS 8000 35000 Rennes  
Code 9

Architecte :  
 **Atelier G**  
25 rue de la République - 73100 La Porte-Querville  
Tel : 03 22 28 60 50 Email : contact@atelierg-archi.fr  
Ordre des Architectes 555105  
APR01112 - RCS Evreux 443 384 564

Economiste :  
 **INTERFACE BATIMENT**  
17 Rue de la République - 35000 Evreux  
Tel : 06 48 43 13 74  
Email : pierre@interfacebatiment.fr

BET Structure :  
 **KUBE STRUCTURE**  
300 Rue de la République - 35000 Evreux  
Tel : 03 33 81 81 38  
Email : contact@kubestructure.fr

BET Fluide :  
 **CALAO**  
4 rue de la République - 73100 La Porte-Querville  
Tel : 03 22 28 60 50 Email : contact@calao.fr

OPC :  
 **OPUS INGENIERIE**  
17 Rue de la République - 35000 Evreux  
Tel : 03 33 81 81 38  
Email : contact@opusingenierie.fr

Intitulé de plan :  
**NIVEAU 0 - PROJET - MOBILIER**

5.5

A1

Date d'édition  
24/06/2025  
Echelle  
1:50



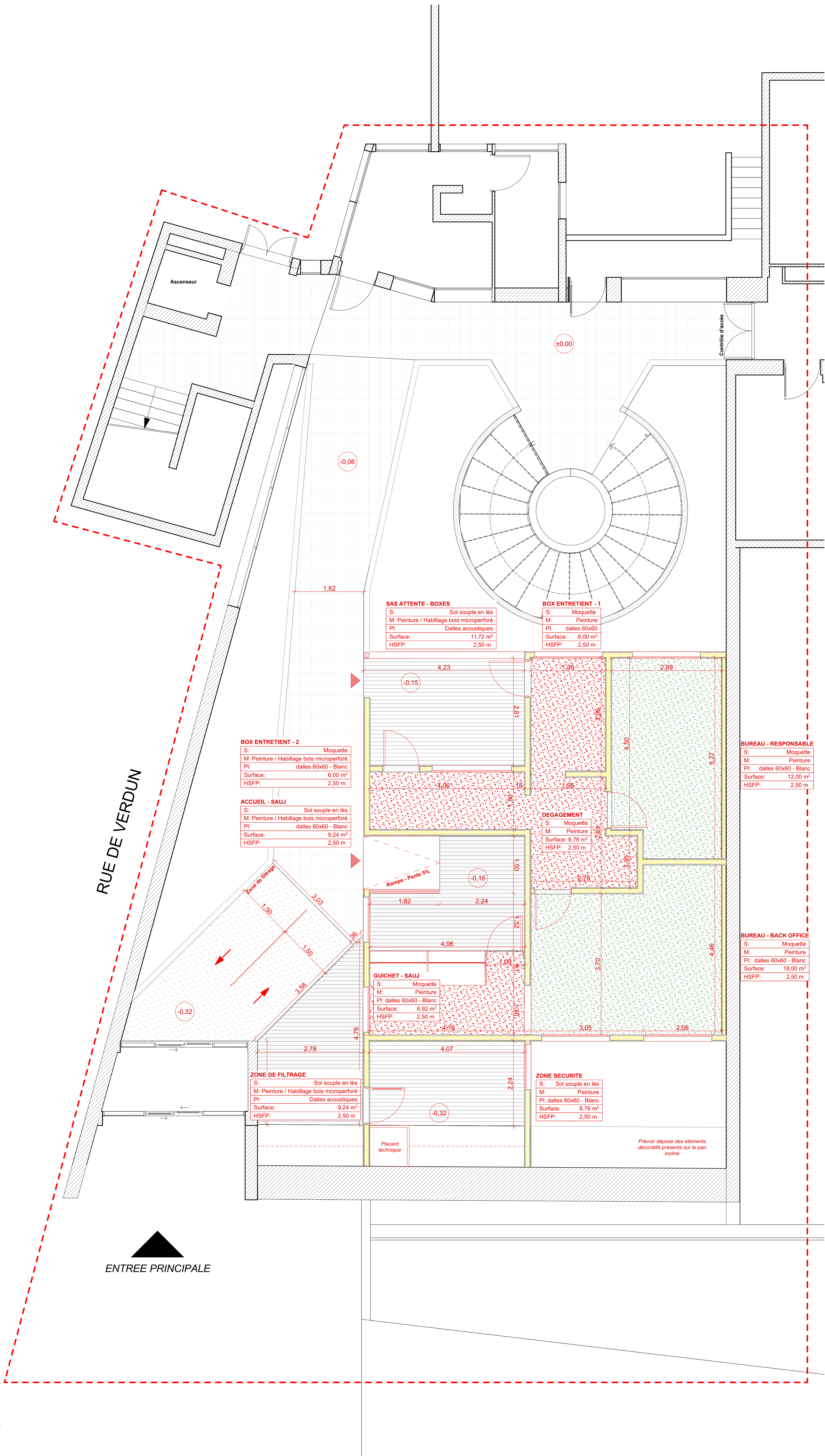
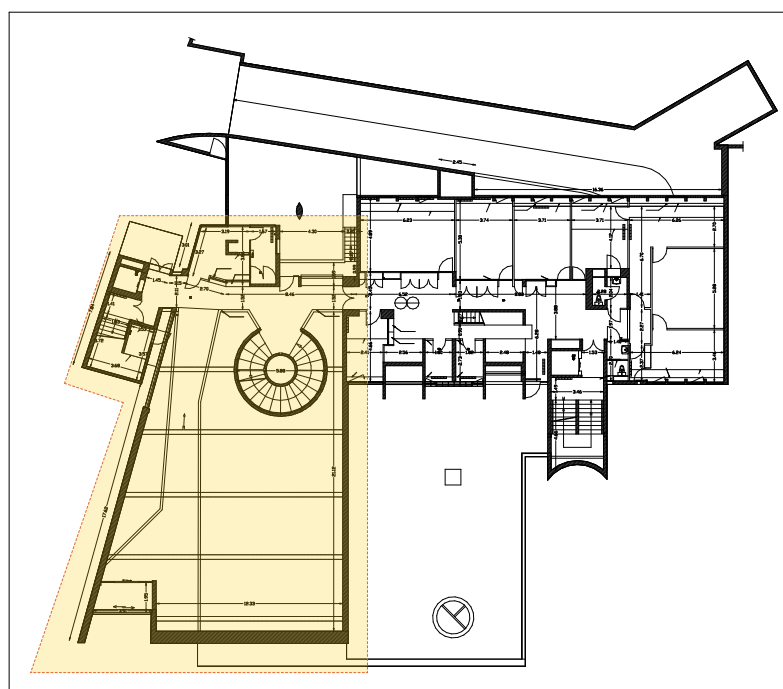
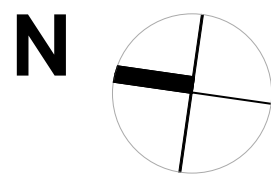

LEGENDES - SOLS	
	Moquette - BUREAUX (Responsable / Back office) Type Tarkett_ Recharge ACM1 2075
	Moquette - BOX/ DGT / GUICHET / ZONE SECURITE Type Tarkett_ SPHERE AD21 2092
	Tapis de propriété Grès Type DESSO PROTECT
	Sol souple en lés Type Tarkett_ DUSTY BEIGE 0998

PRO

Projet :  
**INSTALLATION DU NOUVEAU SAUJ -**  
Nouveau Palais de Justice d'Evreux - 27000

Maître d'Ouvrage :  
  
Ministère de la Justice  
Département Immobilier de  
Rennes  
MINISTÈRE DE LA JUSTICE  
20 rue de la République - CS 8000 35000 Rennes  
Code 5

Architecte :  
  
Atelier G  
25 rue de la République - 73100 La Porte-Guyon  
Tel : 03 22 26 56 56 Email : contact@atelierg.fr  
Ordre des Architectes 555105  
APR01112 - RCS Evreux 443 386 564

Economiste :  
  
INTERFACE BATIMENT  
17 Rue de la République - 35000 Evreux  
Tel : 03 22 26 56 56 Email : contact@interface-batiment.fr

BET Structure :  
  
KUBE STRUCTURE  
300 rue de la République - 35000 Evreux  
Tel : 03 22 26 56 56 Email : contact@kubestructure.fr

BET Fluide :  
  
CALAO  
1 rue de la République - 73100 La Porte-Guyon  
Tel : 03 22 26 56 56 Email : contact@calao.fr

OPC :  
  
OPUS INGENIERIE  
17 Rue de la République - 35000 Evreux  
Tel : 03 22 26 56 56 Email : contact@opusingenierie.fr

Intitulé de plan :  
**NIVEAU 0 - PLAN DE SOLS**

5.6

A1

Date d'édition  
24/06/2025  
Echelle  
1:50



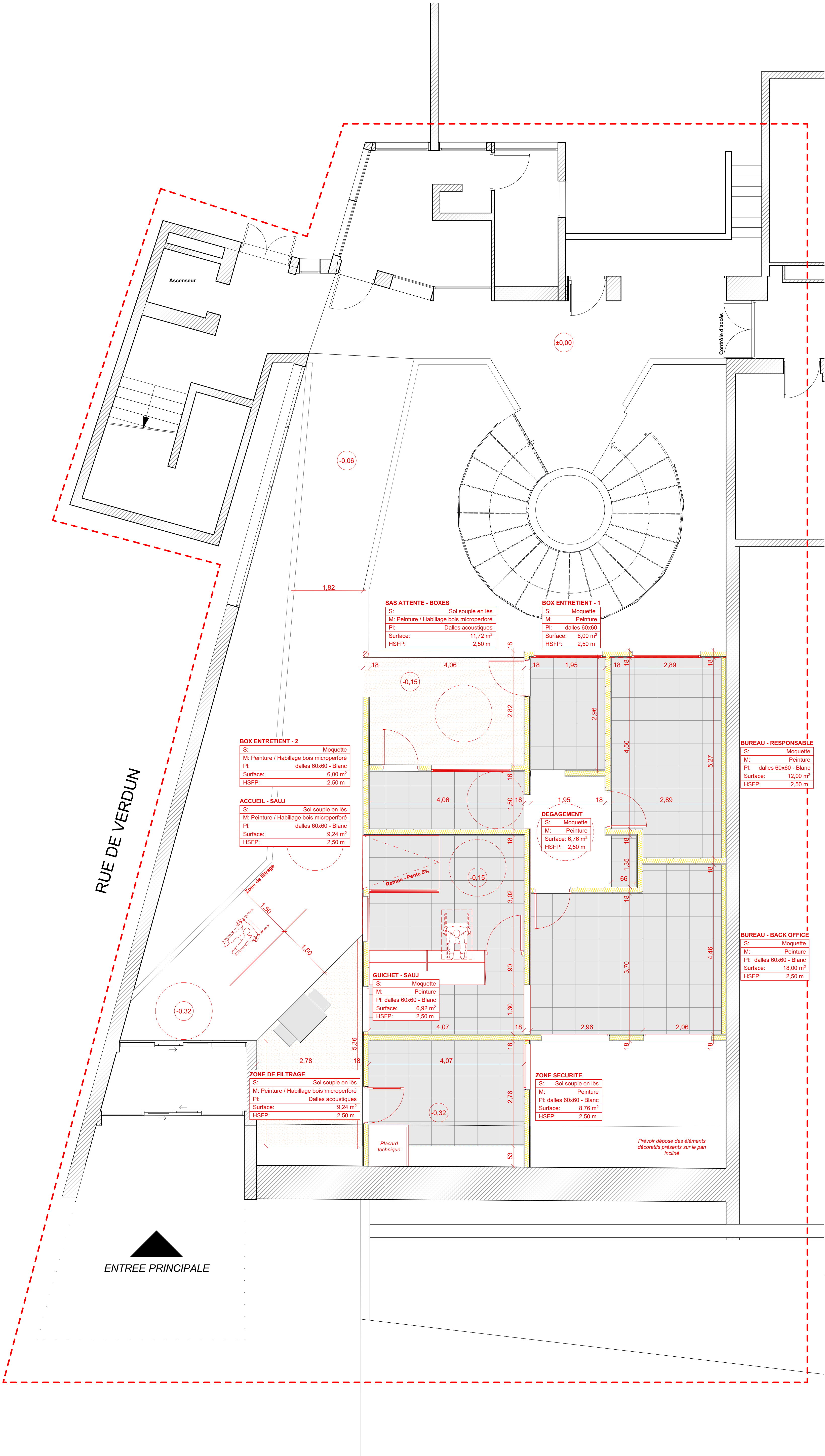
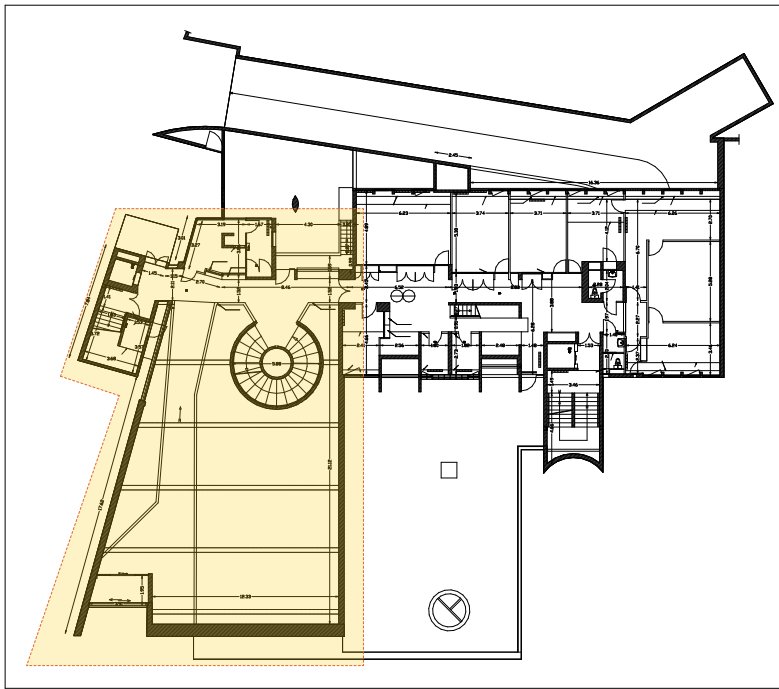
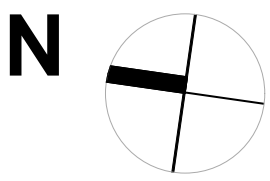

LEGENDES - FAUX PLAFONDS	
	Faux plafond - dalles 60 x 60
	Sous-face en dalles acoustiques - Type ORGANIC (KNAUF)

PRO

Projet :  
**INSTALLATION DU NOUVEAU SAUJ -**  
Nouveau Palais de Justice d'Evreux - 27000

Maître d'Ouvrage :  
 **Ministère de la Justice**  
Département Immobilier de Rennes  
MINISTÈRE DE LA JUSTICE  
20 rue du Palais National - CS 6000 35008 Rennes  
Code 9

Architecte :  
 **Atelier G**  
25 rue Jean Moulin - 76100 La Petit-Quevilly  
Tel : 02.32.26.60.50 Email : contact@atelierg.fr  
Ordre des Architectes 555105  
APR01112 - RCS Evreux 443 384 564

Economiste :  
 **INTERFACE BATIMENT**  
17 Rue du Port - 27400 Louviers  
Tel : 06.48.43.13.74 -  
Email : jordan@interface-batiment.fr

BET Structure :  
 **KUBE STRUCTURE**  
300 rue de la République - 42000 Saint-Etienne  
Tel : 02.36.89.49.34 -  
Email : contact@kubestructure.fr

BET Fluide :  
 **CALAO**  
4 rue de la République - 76100 La Petit-Quevilly  
Tel : 02.76.32.87.71 -  
Email : contact@calao.fr

OPC :  
 **OPUS INGENIERIE**  
17 Rue du Port - 27400 Louviers  
Tel : 02.32.26.60.50 Email : contact@opusingenierie.fr

Intitulé de plan :  
**NIVEAU 0 - PLAN DE PLAFONDS**

5.7

A1

Date d'édition  
24/06/2025  
Echelle  
1:50



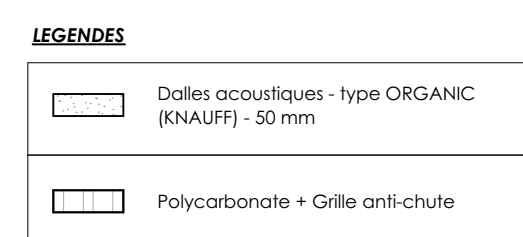
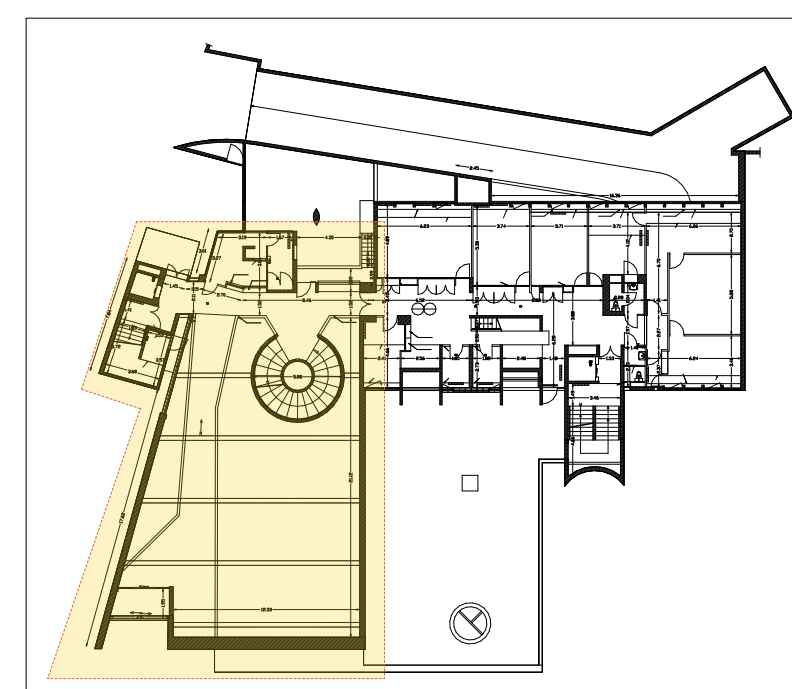

Projet :  
**INSTALLATION DU  
NOUVEAU SAUJ -**  
Nouveau Palais de  
Justice d'Evreux - 27000

Intitulé de plan :  
NIVEAU 1 - PROJET

A1

Ces documents ne sont pas des plans d'exécution et ne peuvent être utilisés à l'exécution des travaux



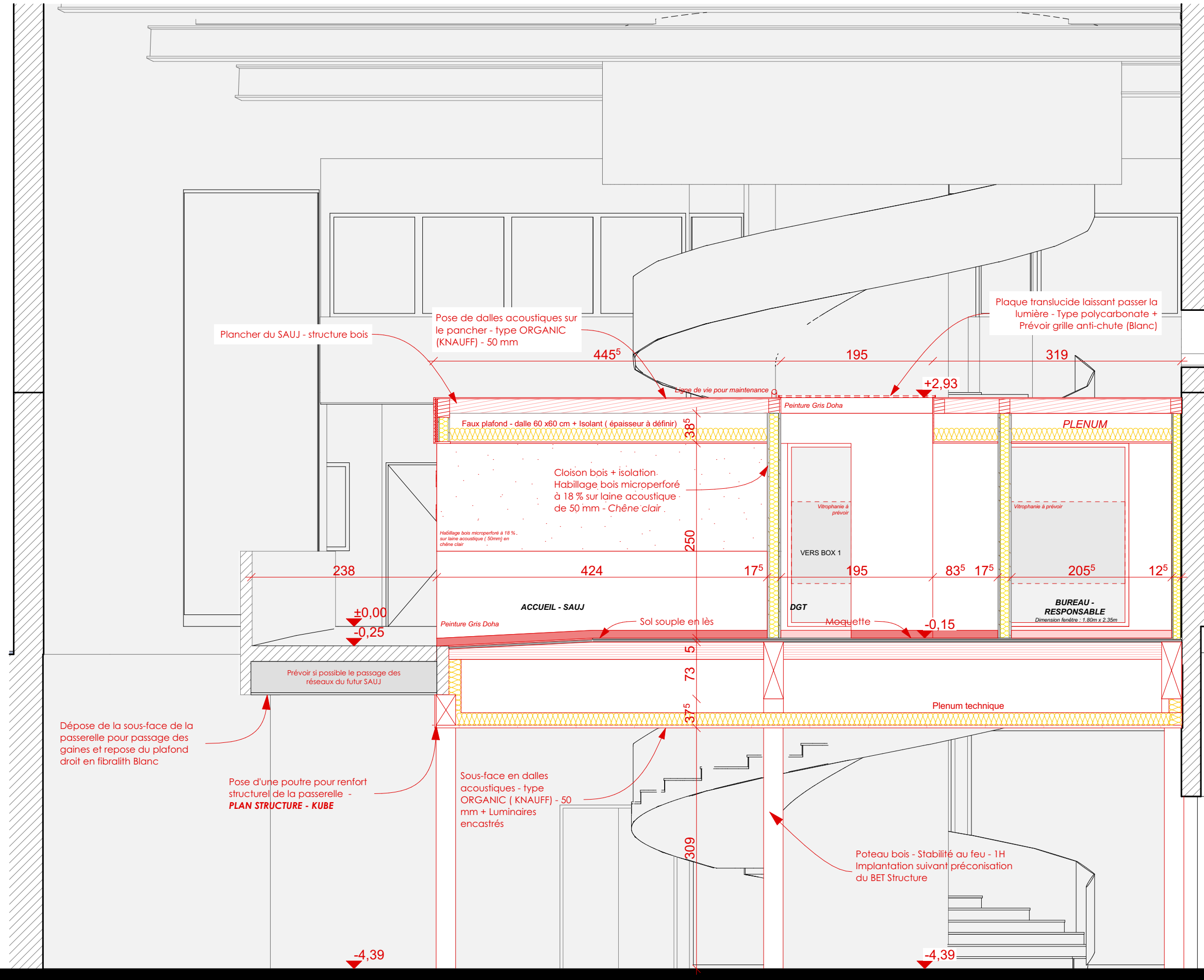
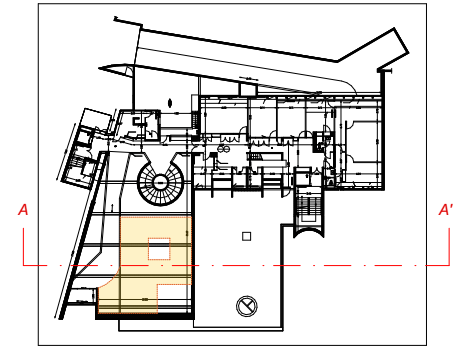

Ces documents ne sont pas des plans d'exécution et ne peuvent être utilisés à l'exécution des travaux



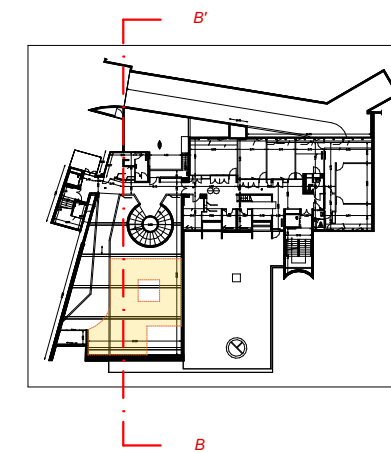

Projet :  
**INSTALLATION DU  
NOUVEAU SAUJ -**  
Nouveau Palais de  
Justice d'Evreux - 27000

**Ministère de la Justice**  
 Département Immobilier de  
 Rennes  
 20 rue du Puits Mauget - CS 60826 35108 Rennes  
 Cedex 3

**Atelier G**  
29, rue Léon Malétra - 76140 Le Petit-Quevilly  
Tel : 02.32.08.04.30 - Email : [contact@atelierg.arch](mailto:contact@atelierg.arch)  
Ordre des Architectes 505120  
APE7111Z - RCS Rouen 440 284 354

**INTERFACE**  
17, Rue du Port - 27400 Louviers  
Tel : 06.68.62.12.74 -  
Email : [jennifer@interface-batiment.fr](mailto:jennifer@interface-batiment.fr)

**KUBE STRUCTURE**  
387, Rue des champs - 76230 Bois-Guillaume  
Tel : 02.35.59.49.39 -  
Email : [info.kube@kubestructure.fr](mailto:info.kube@kubestructure.fr)

**CALAO**  
Parcours d'Études Nouvelles Occidentales

**CALAO**  
1, Rue du Pacifique - 76240 Belbeuf  
Tel : 02.76.52.87.71 -  
Email : [becalao@becalao.fr](mailto:becalao@becalao.fr)

**[opus]**  
OPUS INGENIERIE  
17, Rue du Port - 27400 Louviers  
Tel : 02.32.61.39.97  
Email : [florie.fouquet@opusingenierie.fr](mailto:florie.fouquet@opusingenierie.fr)

COUPE BB'

A2

Date d'edition  
24/06/2025  
Echelle  
1:50



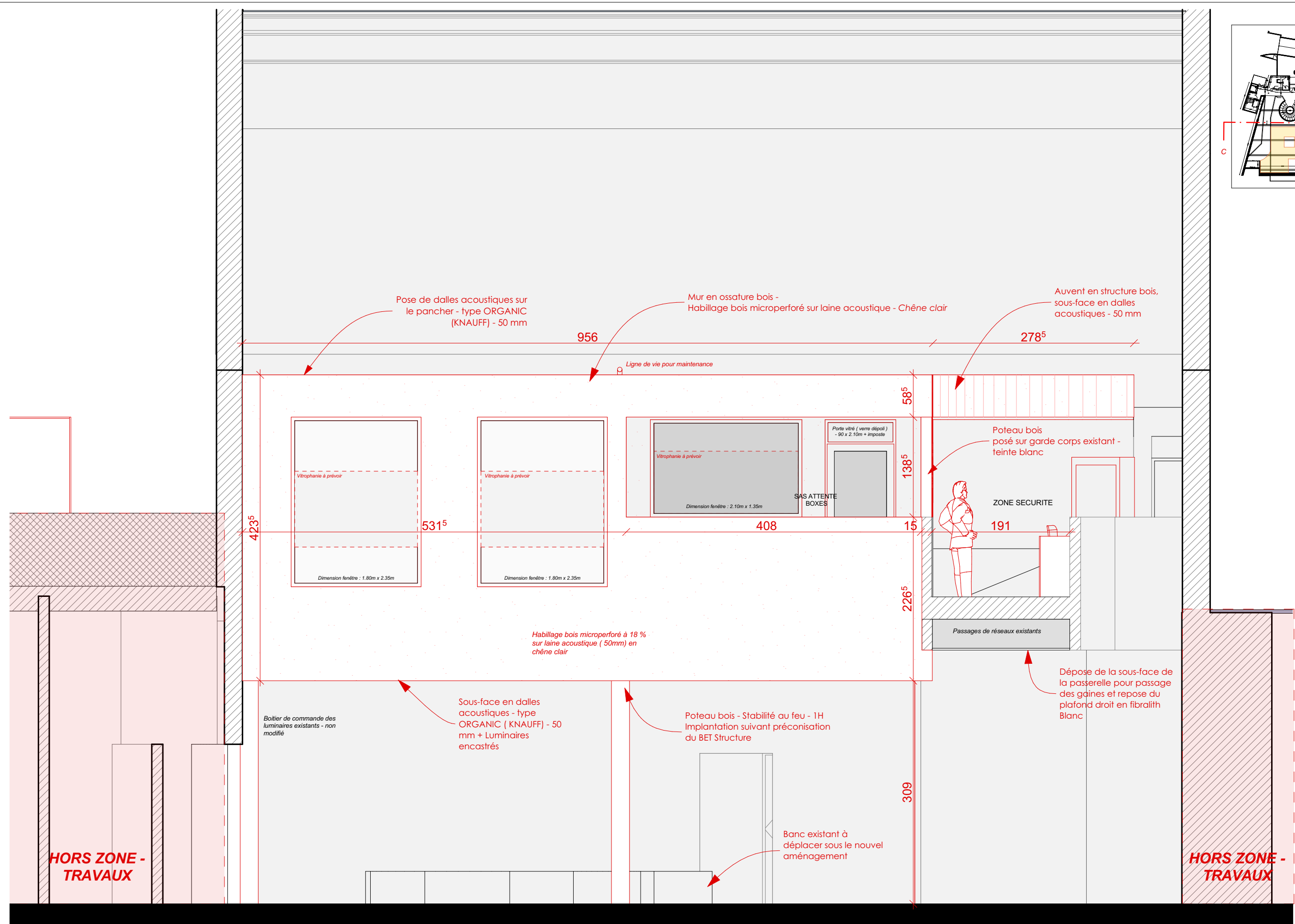

Echelle  
1:50  
Date d'édition  
24/06/2025







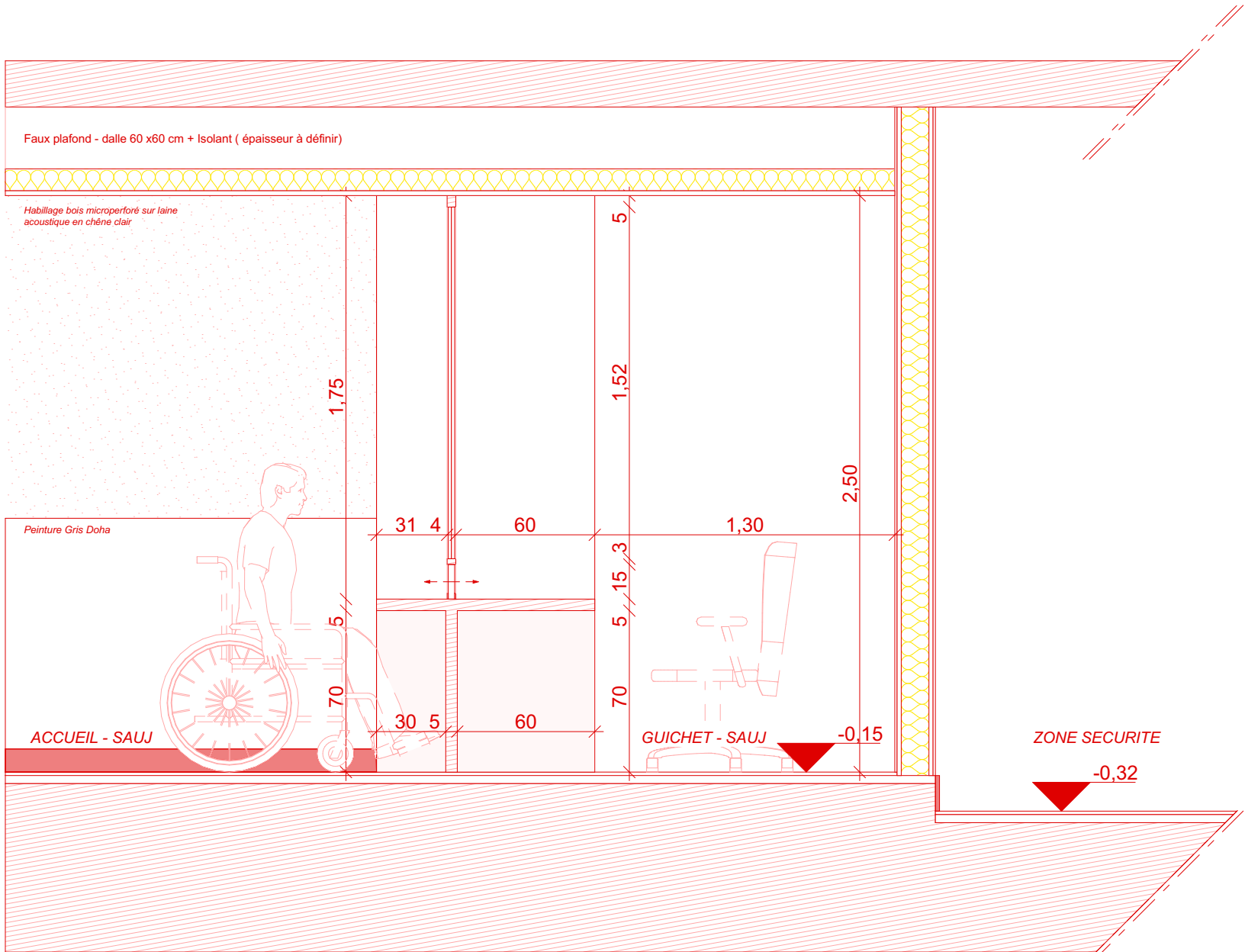
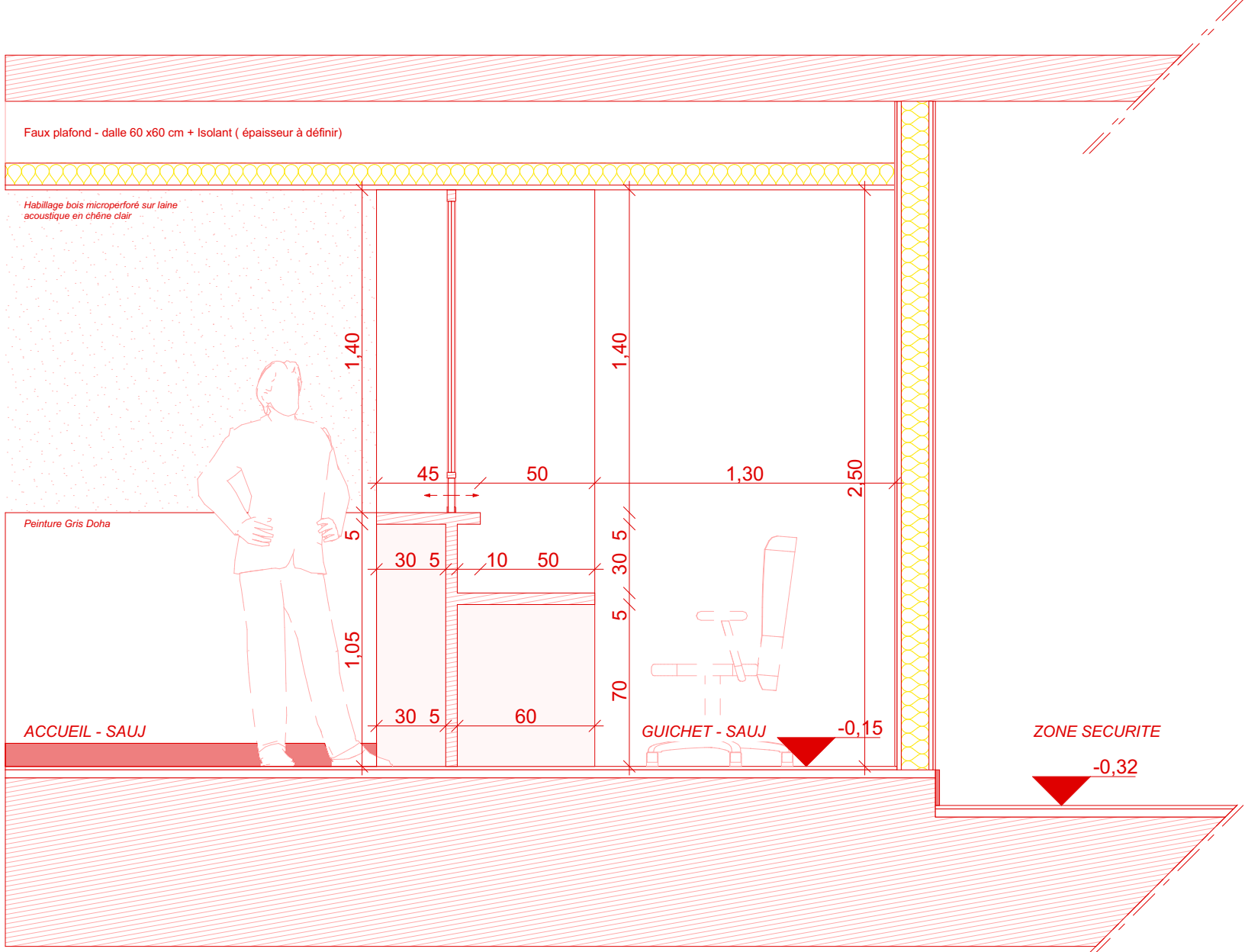
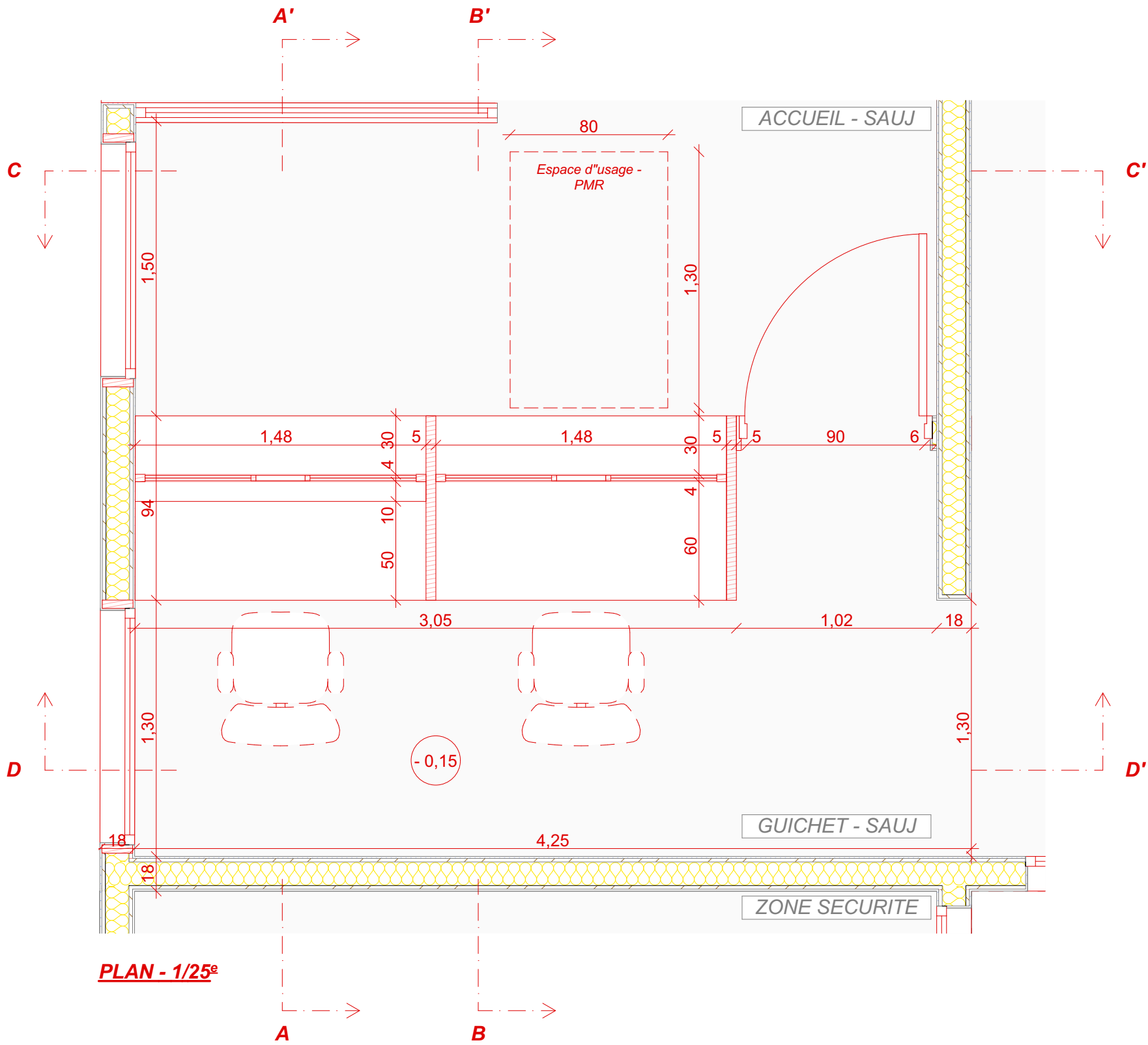

PRO

Projet :  
**INSTALLATION DU  
NOUVEAU SAUJ -**  
Nouveau Palais de  
Justice d'Evreux - 27000

Maître d'Ouvrage :

 **Ministère de la Justice**  
Département Immobilier de  
Rennes  
20 rue du Puits Mouger - CS 40826 35108 Rennes  
Cédex 3

Architecte :

 **Atelier G**  
29 rue Léon Molétra - 76140 Le Petit-Quevilly  
Tel : 02.32.08.04.30 - Email : contact@atelierg.archi  
Ordre des Architectes 505130  
APE71112 - RCS Rouen 440 284 354

Economiste :

 **INTERFACE BATIMENT**  
17 Rue du Port - 27400 Louviers  
Tel : 06.48.42.12.74 -  
Email : jennifer@interface-batiment.fr

BET Structure :

 **KUBE STRUCTURE**  
897 Rue des champs - 76200 Bois-Guillaume  
Tel : 02.35.59.49.39 -  
Email : alexis.molle@kubestructure.fr

BET Fluide :

 **CALAO**  
1 Rue du Pacifique - 76240 Belbeuf  
Tel : 02.76.52.97.71 -  
Email : bccalao@becalo.fr

OPC :

 **OPUS INGENIERIE**  
17 Rue du Port - 27400 Louviers  
Tel : 02.32.61.39.97 -  
Email : Rorie.fouquet@opusingenierie.fr

Intitulé de plan :

**GUICHET SAUJ**

5.13

A2

Date d'édition  
24/06/2025  
Echelle  
1:25



**PRO**

Projet :  
**INSTALLATION DU  
NOUVEAU SAUJ -**  
Nouveau Palais de  
Justice d'Evreux - 27000

Maître d'Ouvrage :



Architecte :



Economiste :



BET Structure :



BET Fluids :



OPC :



Intitulé de plan :

GUICHET SAUJ

5.14

A2

Date d'edition  
24/06/2025  
Echelle  
1:25